

Ghid de restaurare fișiere din backup cu KopiaUI

Versiune	1.0
Data	30.03.2026
Autor	Departamentul IT
Clasificare	Uz Intern

Scop

Această instrucțiune descrie pașii necesari pentru a restaura fișiere din backup folosind aplicația **KopiaUI**. Este destinată persoanelor desemnate din cadrul companiei care au primit datele de acces de la administratorul de sistem.

Când se folosește această instrucțiune de lucru

- Serverul de fișiere este indisponibil (pană de curent, defecțiuni hardware, etc.)
- Trebuie recuperate fișiere șterse sau versiuni anterioare ale unor documente
- Administratorul de sistem nu este disponibil și este nevoie urgentă de acces la fișiere

Cerințe

- **KopiaUI** instalat pe laptop/PC (furnizat de administratorul de sistem)
- **Datele de conectare** primite de la administrator:
 - Host (adresa serverului de backup)
 - User (numele de utilizator)
 - Parola de conectare SFTP
 - Parola repository-ului (pentru decriptarea backup-ului)
- Conexiune la internet

Pași de restaurare

Pasul 1 — Deschideți KopiaUI și selectați tipul de stocare

Deschideți aplicația KopiaUI. În ecranul **Select Storage Type**, apăsați pe **SFTP Server**.

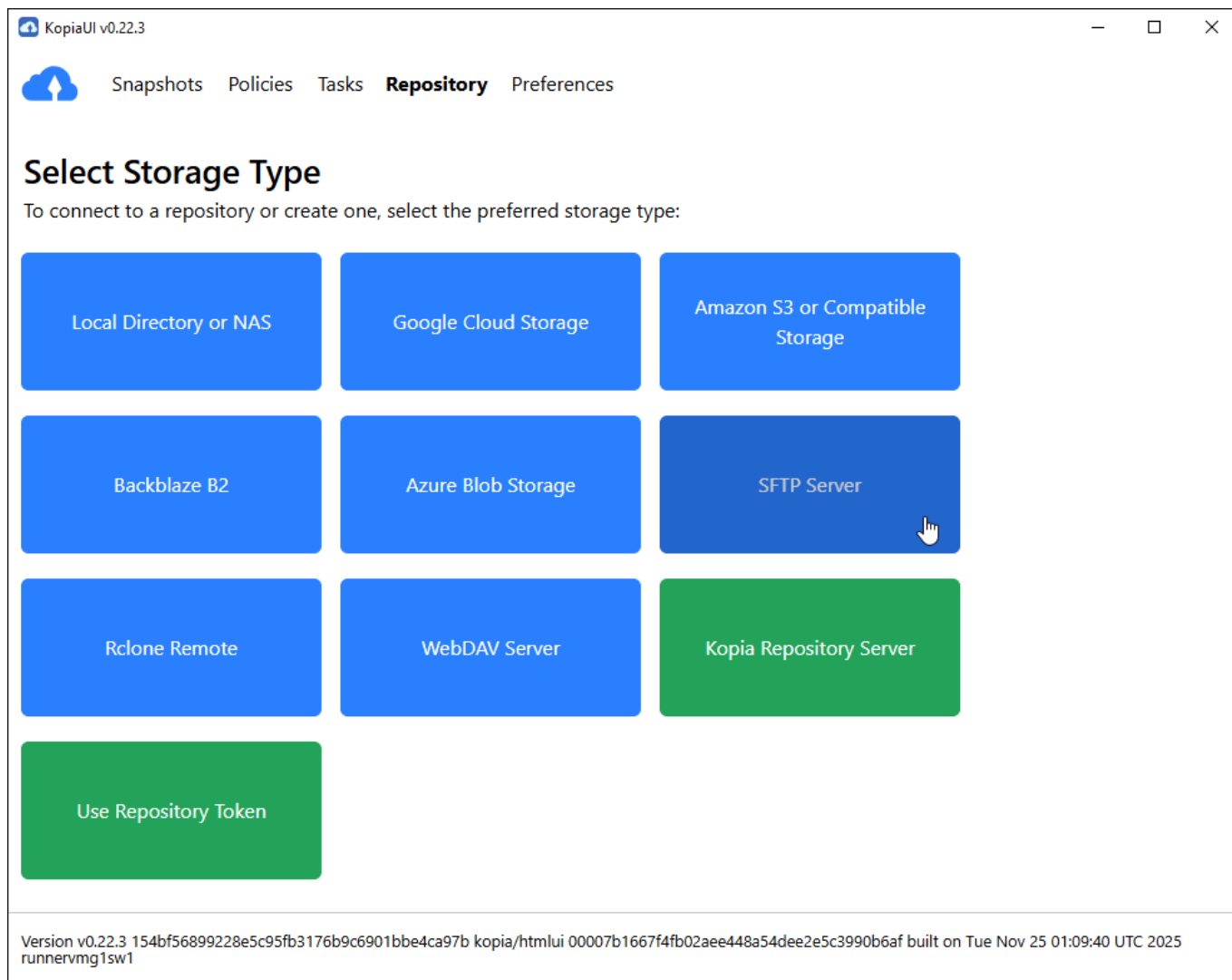

Pasul 2 — Introduceți datele de conectare

Completați câmpurile cu datele primite de la administrator:

- **Host** — adresa serverului de backup
- **User** — numele de utilizator
- **Port** — portul de conectare (23 sau 22, conform indicațiilor primite)
- **Path** — `./kopia`
- **Password** — parola SFTP

La secțiunea **Known Hosts Data**, lipiți textul primit de la administrator (cheia SSH a serverului).

Apăsați **Next**.

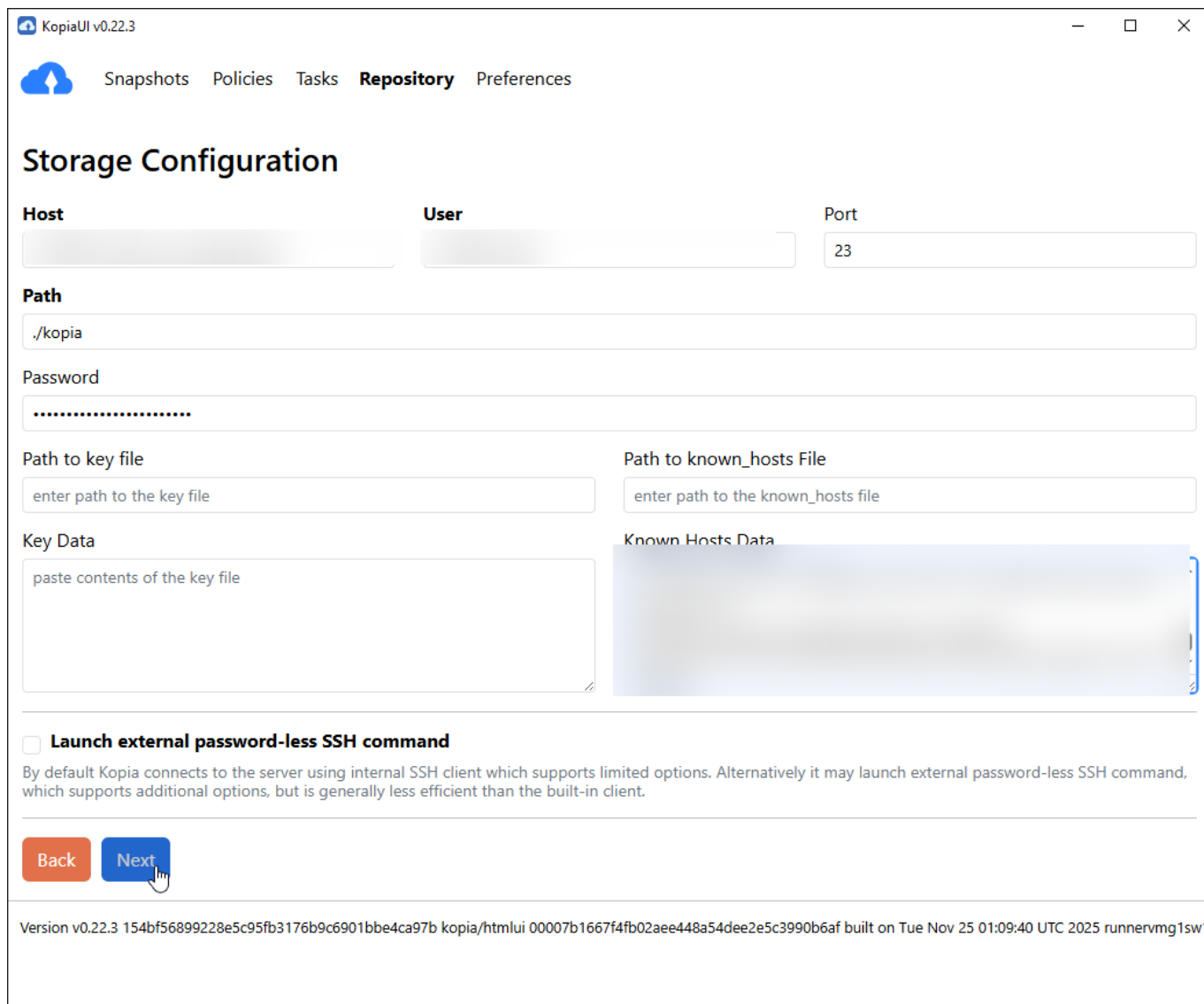

KopiaUI v0.22.3

Snapshots Policies Tasks **Repository** Preferences

Storage Configuration

Host: User: Port:

Path:

Password:

Path to key file: Path to known_hosts File:

Key Data:

Known Hosts Data:

Launch external password-less SSH command

By default Kopia connects to the server using internal SSH client which supports limited options. Alternatively it may launch external password-less SSH command, which supports additional options, but is generally less efficient than the built-in client.

Version v0.22.3 154bf56899228e5c95fb3176b9c6901bbe4ca97b kopia/htmlui 00007b1667f4fb02aee448a54dee2e5c3990b6af built on Tue Nov 25 01:09:40 UTC 2025 runnervmg1sw1

Notă: Dacă administratorul v-a indicat portul 22, ecranul arată similar, doar portul și Known Hosts Data diferă.

Pasul 3 — Introduceți parola repository-ului

Introduceți **parola repository-ului** (diferită de parola SFTP). Această parolă decriptează backup-ul. Apăsați **Connect To Repository**.

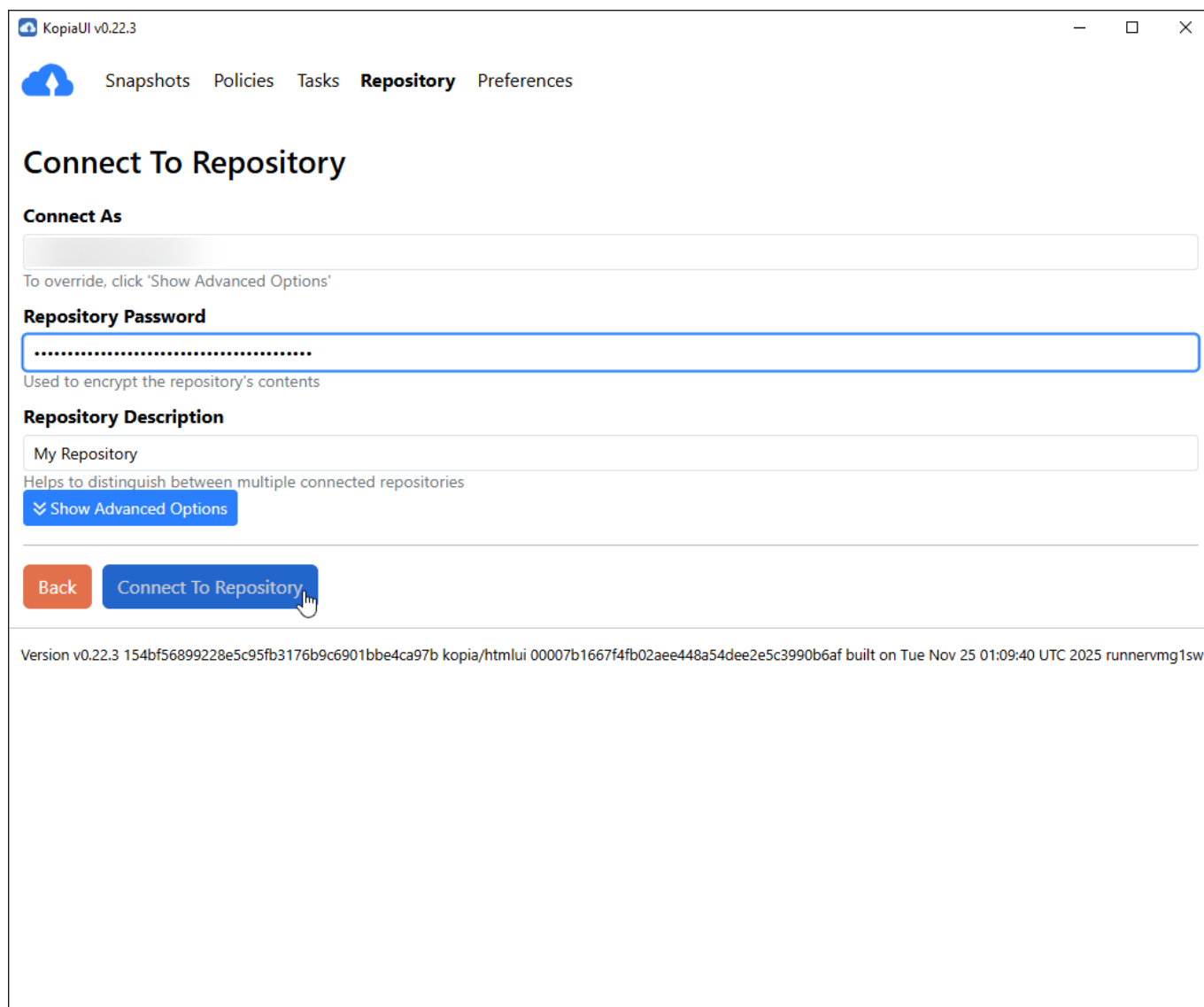

Pasul 4 — Așteptați conectarea

KopiaUI se conectează la serverul de backup. Așteptați finalizarea.

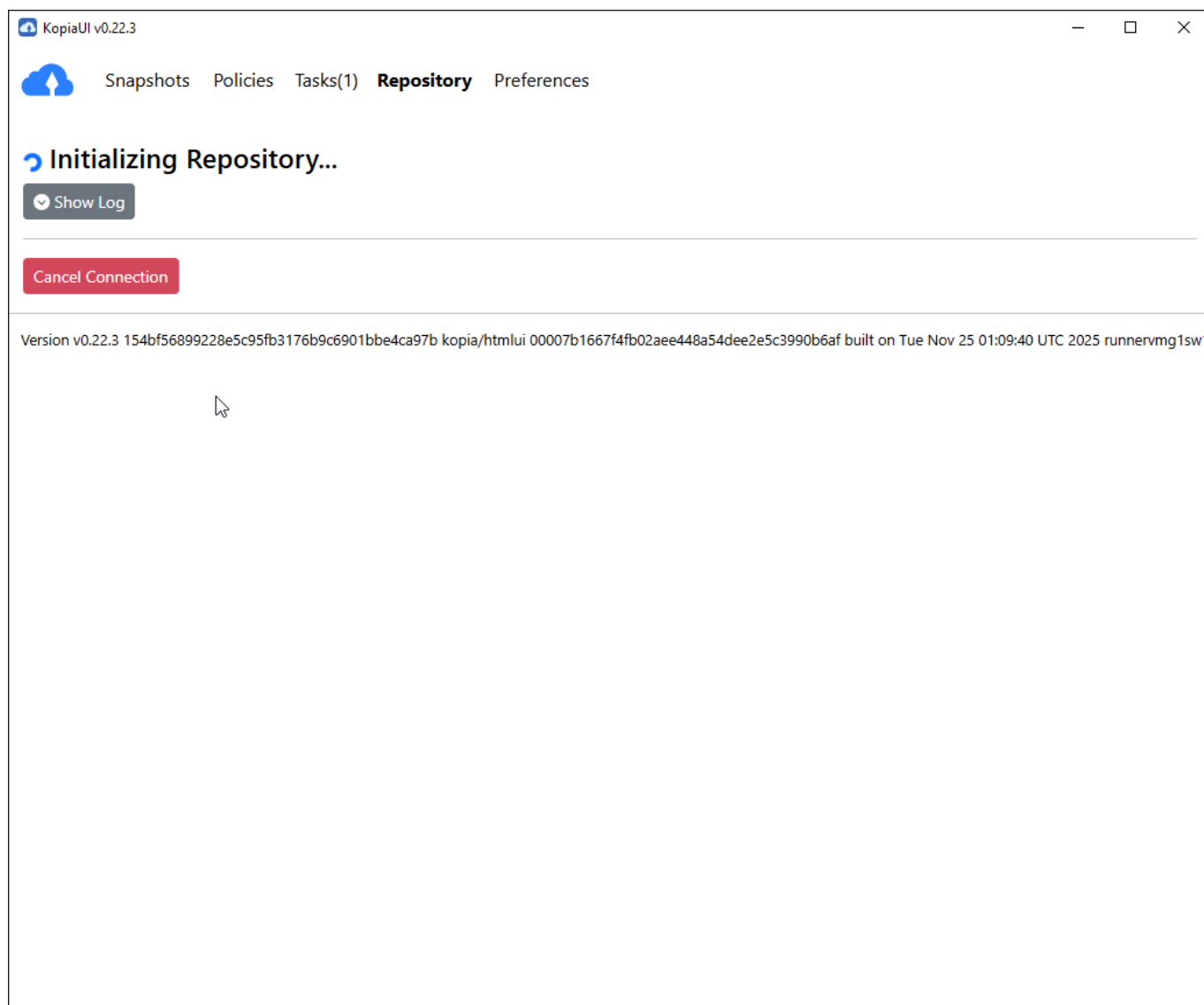

Pasul 5 — Verificați conexiunea

După conectare, veți vedea ecranul **Connected To Repository**. Puteți modifica descrierea repository-ului pentru a-l identifica mai ușor (ex: numele serverului de fișiere).

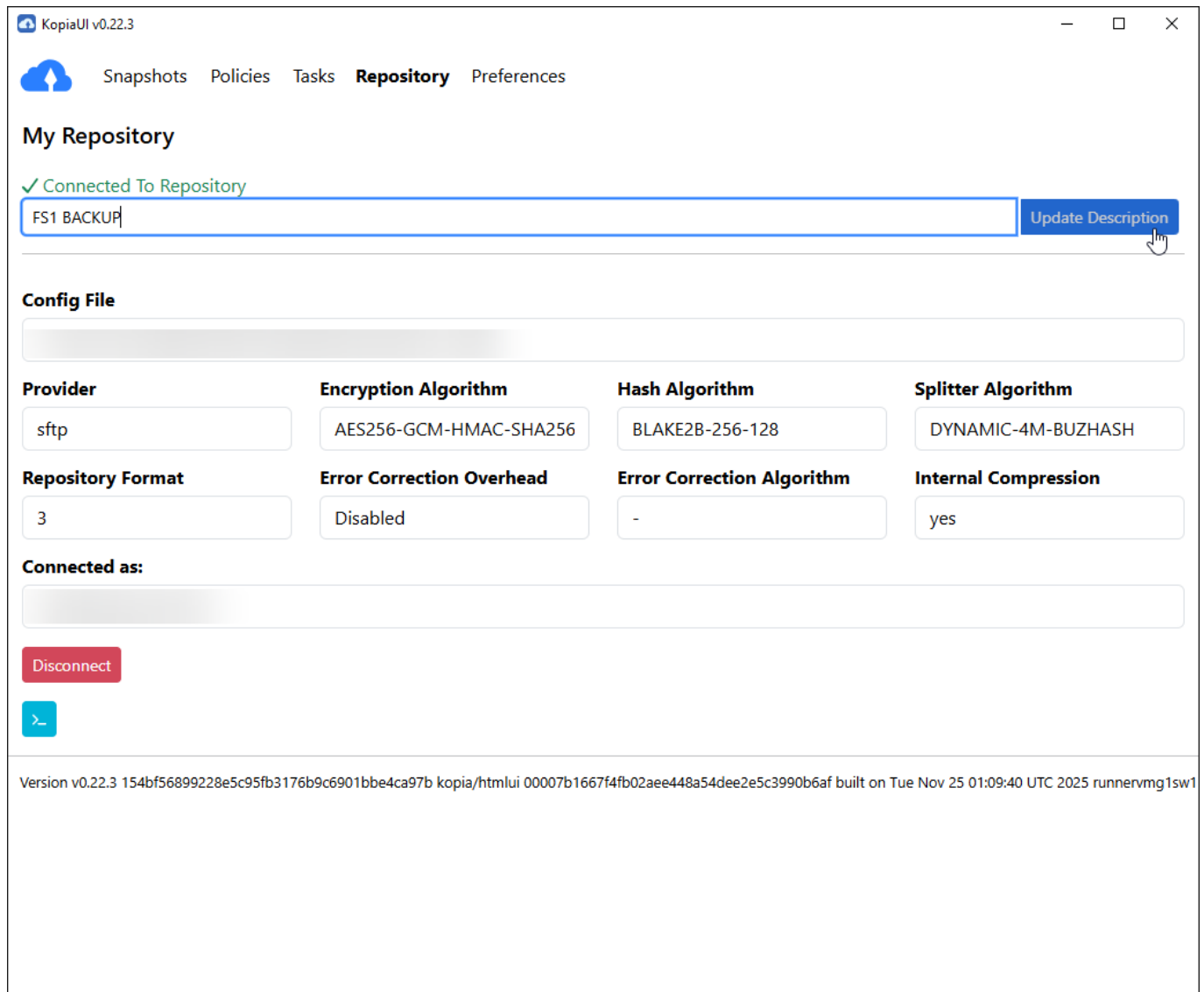

Pasul 6 — Navigați la Snapshots

Accesați tab-ul **Snapshots**. Din dropdown-ul **Local Snapshots**, selectați **All Snapshots** pentru a vedea toate backup-urile disponibile.

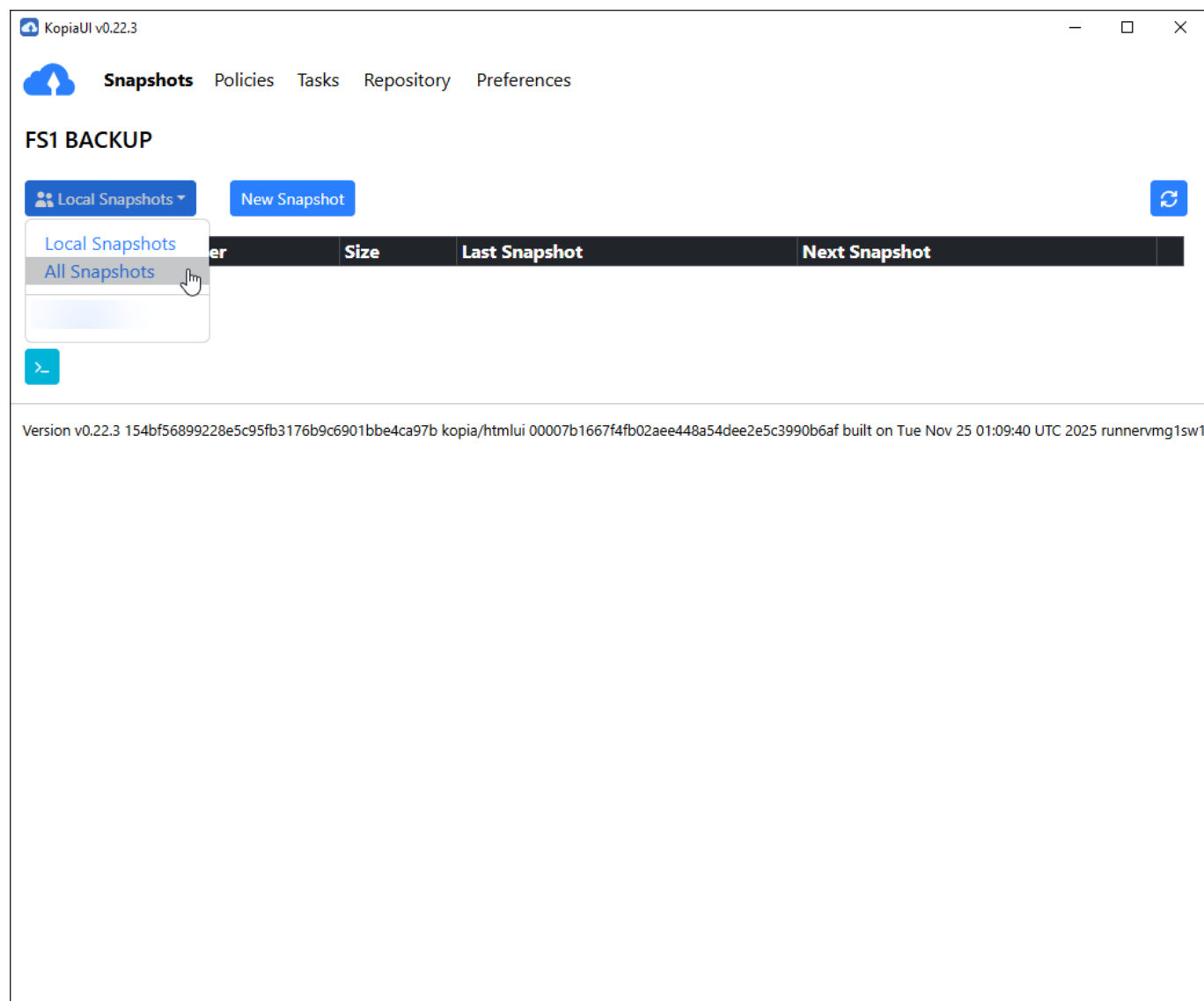

Pasul 7 — Selectați snapshot-ul dorit

Veți vedea lista de snapshot-uri (backup-uri) disponibile, cu data și ora fiecăruia. Selectați snapshot-ul din care doriți să restaurați (de obicei cel mai recent).

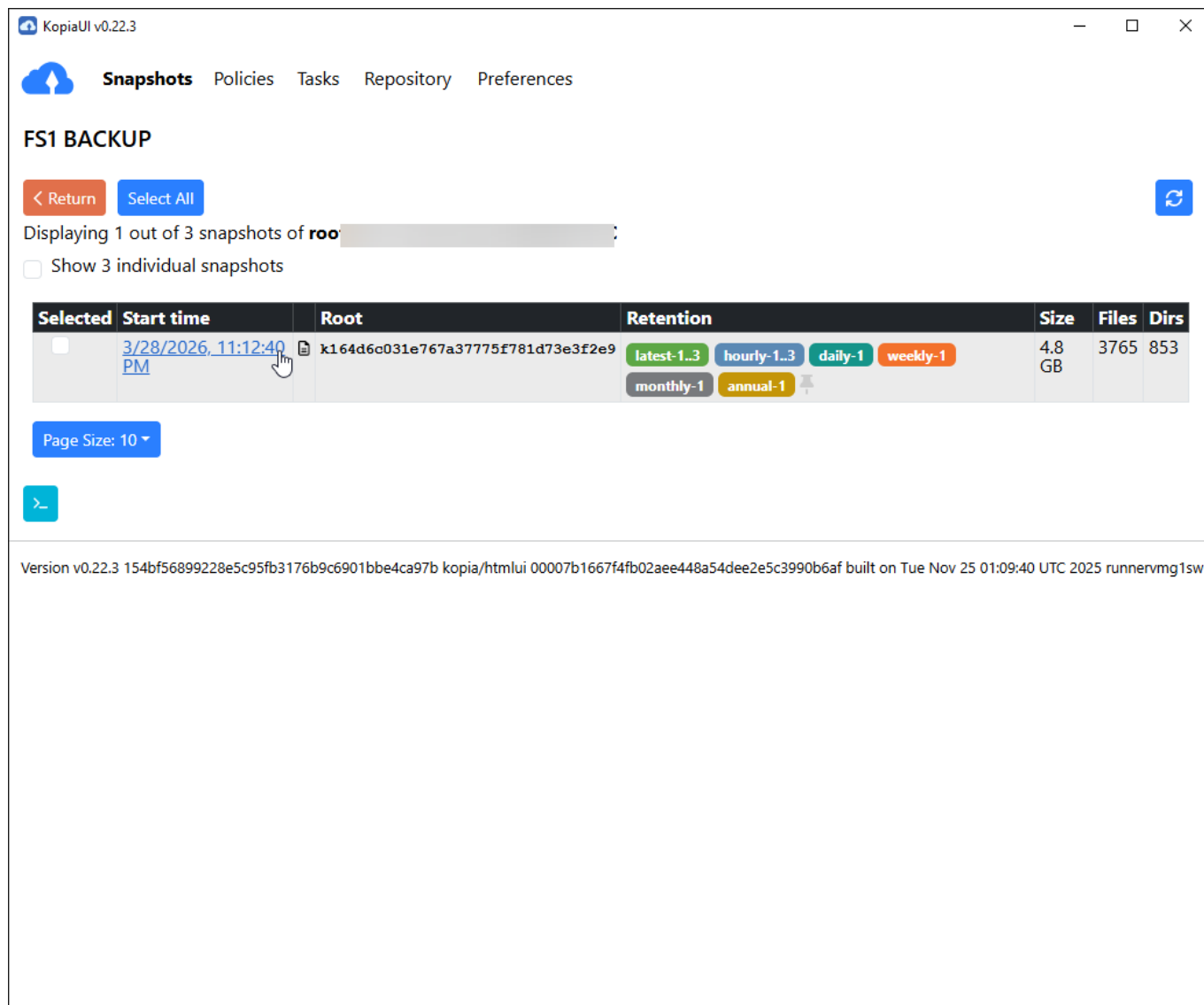

KopiaUI v0.22.3

[Snapshots](#)
[Policies](#)
[Tasks](#)
[Repository](#)
[Preferences](#)

FS1 BACKUP

[< Return](#)
[Select All](#)
[Refresh](#)

Displaying 1 out of 3 snapshots of **root**

Show 3 individual snapshots

Selected	Start time	Root	Retention	Size	Files	Dirs
<input type="checkbox"/>	3/28/2026, 11:12:40 PM	k164d6c031e767a37775f781d73e3f2e9	latest-1..3 hourly-1..3 daily-1 weekly-1 monthly-1 annual-1	4.8 GB	3765	853

Page Size: 10

Version v0.22.3 154bf56899228e5c95fb3176b9c6901bbe4ca97b kopia/htmlui 00007b1667f4fb02aee448a54dee2e5c3990b6af built on Tue Nov 25 01:09:40 UTC 2025 runnervmg1sw1

Pasul 8 — Explorați conținutul backup-ului

Puteți explora conținutul backup-ului navigând prin directoare, similar cu un file manager.

KopiaUI v0.22.3
— □ ×

Snapshots Policies Tasks Repository Preferences

FS1 BACKUP

[/home/iscsi/AGRIECOTEC](#)

Mount as Local Filesystem
Restore Files & Directories

You can mount/restore all the files & directories that you see below or restore files individually.

Name	Last Modification	Size	Files	Directories
0.VARIANTE ANTERIOARE/	4/27/2023, 1:20:31 PM	28.9 MB	32	4
0 APLICATIA/	7/21/2023, 4:50:06 PM	98.3 MB	50	9
1.VARIANTA FINALA - SCANATA/	4/27/2023, 10:50:51 AM	48.2 MB	6	1
10.CHESTIONARE FINALE IANUARIE 2022/	4/27/2023, 5:19:32 PM	90.4 MB	85	20
11.SCREENSHOT APLICATII/	11/27/2024, 3:56:33 PM	10.6 MB	43	3
12_workshop-uri/	6/12/2023, 12:34:32 PM	563.5 MB	108	12
3.CONTRACT/	11/14/2024, 4:28:43 PM	64.3 MB	43	5
4.IMPLEMENTARE/	11/15/2023, 3:35:29 PM	1.1 GB	1261	180
5.LEGISLATIE/	9/30/2021, 6:44:27 PM	95.6 MB	7	1
6.AGRIECOTEC - de la ADRIANA/	11/14/2024, 4:54:55 PM	40.6 MB	95	9

« < 1 2 3 4 5 > »

Page Size: 10 ▾

➤

Version v0.22.3 154bf56899228e5c95fb3176b9c6901bbe4ca97b kopia/htmlui 00007b1667f4fb02aee448a54dee2e5c3990b6af built on Tue Nov 25 01:09:40 UTC 2025 runnervmg1sw1

Pasul 9 — Descărcați fișiere individual

Navigați în KopiaUI până la fișierul dorit și apăsați pe numele său pentru a-l descărca.

KopiaUI v0.22.3

☁ Snapshots Policies Tasks Repository Preferences

FS1 BACKUP

[/home/iscsi/AGRIECOTEC](#) / [11.SCREENSHOT APLICATII](#) / [AGRIMAP](#) ⓘ

[Mount as Local Filesystem](#) [Restore Files & Directories](#) You can mount/restore all the files & directories that you see below or restore files individually.

Name	Last Modification	Size	Files	Directories
. HARTA AGRIMAP.pdf	11/27/2024, 3:56:35 PM	4.1 KB		
. Raport cultura de porumb.pdf	11/27/2024, 3:56:47 PM	4.1 KB		
HARTA AGRIMAP.pdf	1/31/2022, 11:29:18 AM	1.6 MB		
Raport cultura de porumb.pdf	1/31/2022, 11:31:53 AM	38.9 KB		

Page Size: 10 ▾

>_

Version v0.22.3 154bf56899228e5c95fb3176b9c6901bbe4ca97b kopia/htmlui 00007b1667f4fb02aee448a54dee2e5c3990b6af built on Tue Nov 25 01:09:40 UTC 2025 runnervmg1sw1

Alegeți locația de salvare și apăsați **Save**.

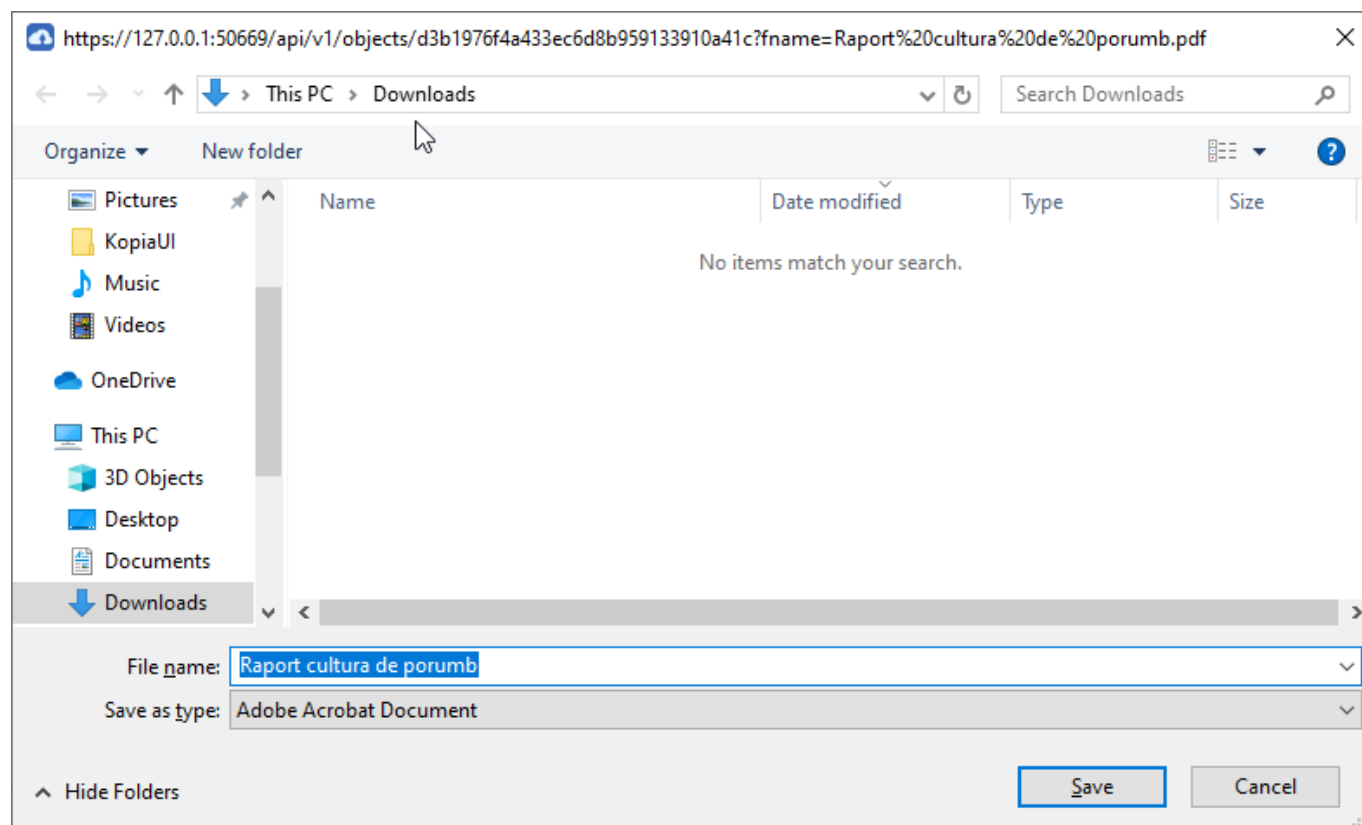

Pasul 10 — Montați backup-ul ca drive local (alternativ)

Dacă aveți nevoie de mai multe fișiere sau directoare întregi, puteți monta backup-ul ca drive local. Apăsați **Mount as Local Filesystem** — backup-ul va apărea ca un drive (ex: Z:). Apăsați apoi **Browse** pentru a deschide automat Windows Explorer cu conținutul backup-ului.

KopiaUI v0.22.3
— □ ×

Snapshots Policies Tasks Repository Preferences

FS1 BACKUP

[/home/iscsi/AGRIECOTEC](#)

Unmount
Browse

📁
Restore Files & Directories

You can mount/restore all the files & directories that you see below or restore files individually.

Name	Last Modification	Size	Files	Directories
0.VARIANTE ANTERIOARE/	4/27/2023, 1:20:31 PM	28.9 MB	32	4
0 APLICATIA/	7/21/2023, 4:50:06 PM	98.3 MB	50	9
1.VARIANTA FINALA - SCANATA/	4/27/2023, 10:50:51 AM	48.2 MB	6	1
10.CHESTIONARE FINALE IANUARIE 2022/	4/27/2023, 5:19:32 PM	90.4 MB	85	20
11.SCREENSHOT APLICATII/	11/27/2024, 3:56:33 PM	10.6 MB	43	3
12_workshop-uri/	6/12/2023, 12:34:32 PM	563.5 MB	108	12
3.CONTRACT/	11/14/2024, 4:28:43 PM	64.3 MB	43	5
4.IMPLEMENTARE/	11/15/2023, 3:35:29 PM	1.1 GB	1261	180
5.LEGISLATIE/	9/30/2021, 6:44:27 PM	95.6 MB	7	1
6.AGRIECOTEC - de la ADRIANA/	11/14/2024, 4:54:55 PM	40.6 MB	95	9

« < 1 2 3 4 5 > »

Page Size: 10 ▾

>_

Version v0.22.3 154bf56899228e5c95fb3176b9c6901bbe4ca97b kopia/htmlui 00007b1667f4fb02aee448a54dee2e5c3990b6af built on Tue Nov 25 01:09:40 UTC 2025 runnervmg1sw1

Puteți naviga, copia și lipi fișiere direct din Explorer, ca de pe orice alt drive.

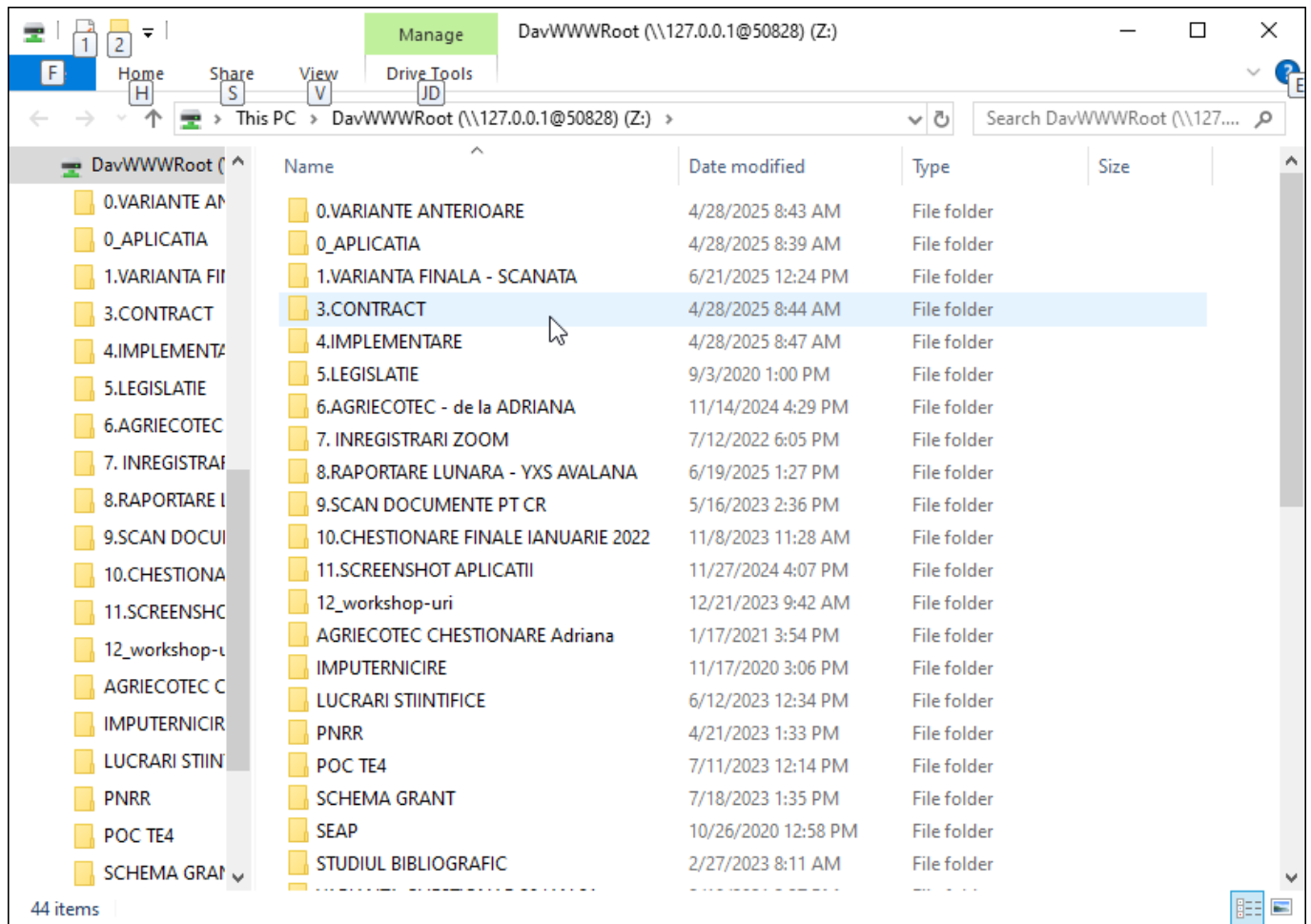

Pasul 11 – Demontați și deconectați

După ce ați terminat restaurarea:

1. Dacă ați montat backup-ul ca drive, **închideți mai întâi fereastra Explorer** care afișează conținutul drive-ului montat (altfel demontarea poate eșua), apoi apăsați **Unmount** în KopiaUI

KopiaUI v0.22.3
— □ ×

Snapshots
Policies
Tasks
Repository
Preferences

FS1 BACKUP

/home/iscsi/AGRIECOTEC

Unmount
Browse

Z:

Restore Files & Directories

You can mount/restore all the files & directories that you see below or restore files individually.

Name	Last Modification	Size	Files	Directories
0.VARIANTE ANTERIOARE/	4/27/2023, 1:20:31 PM	28.9 MB	32	4
0 APLICATIA/	7/21/2023, 4:50:06 PM	98.3 MB	50	9
1.VARIANTA FINALA - SCANATA/	4/27/2023, 10:50:51 AM	48.2 MB	6	1
10.CHESTIONARE FINALE IANUARIE 2022/	4/27/2023, 5:19:32 PM	90.4 MB	85	20
11.SCREENSHOT APLICATII/	11/27/2024, 3:56:33 PM	10.6 MB	43	3
12_workshop-uri/	6/12/2023, 12:34:32 PM	563.5 MB	108	12
3.CONTRACT/	11/14/2024, 4:28:43 PM	64.3 MB	43	5
4.IMPLEMENTARE/	11/15/2023, 3:35:29 PM	1.1 GB	1261	180
5.LEGISLATIE/	9/30/2021, 6:44:27 PM	95.6 MB	7	1
6.AGRIECOTEC - de la ADRIANA/	11/14/2024, 4:54:55 PM	40.6 MB	95	9

«
<
1
2
3
4
5
>
»

Page Size: 10
▾

>
_

Version v0.22.3 154bf56899228e5c95fb3176b9c6901bbe4ca97b kopia/htmlui 00007b1667f4fb02aee448a54dee2e5c3990b6af built on Tue Nov 25 01:09:40 UTC 2025 runnervmg1sw1

1. Accesați tab-ul **Repository** și apăsați **Disconnect**

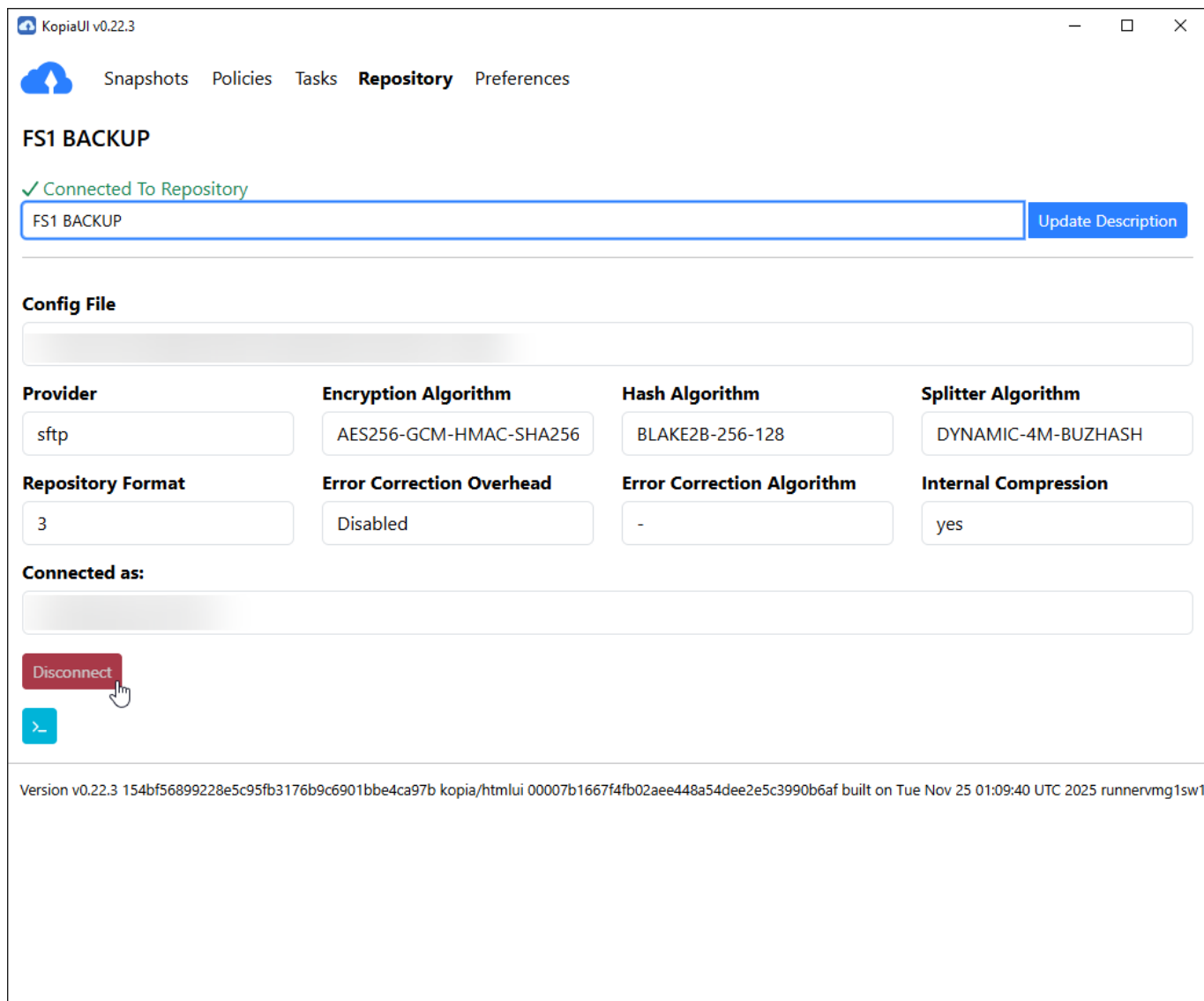

The screenshot shows the KopiaUI v0.22.3 interface for configuring a repository. The main heading is "FS1 BACKUP". A status bar indicates "Connected To Repository" with a green checkmark. Below this is a text input field containing "FS1 BACKUP" and an "Update Description" button. The "Config File" section is currently empty. The configuration is organized into two rows of four settings each:

Provider	Encryption Algorithm	Hash Algorithm	Splitter Algorithm
sftp	AES256-GCM-HMAC-SHA256	BLAKE2B-256-128	DYNAMIC-4M-BUZZHASH
Repository Format	Error Correction Overhead	Error Correction Algorithm	Internal Compression
3	Disabled	-	yes

Below the configuration is a "Connected as:" field, a red "Disconnect" button, and a terminal icon. At the bottom, a version string is displayed: "Version v0.22.3 154bf56899228e5c95fb3176b9c6901bbe4ca97b kopia/htmlui 00007b1667f4fb02aee448a54dee2e5c3990b6af built on Tue Nov 25 01:09:40 UTC 2025 runnervmg1sw1".

Informații importante

- **Nu modificați** setările din KopiaUI (Policies, Preferences) — acestea sunt gestionate de administrator
- **Parolele** (SFTP și repository) trebuie păstrate în siguranță și nu trebuie partajate cu alte persoane
- Backup-urile sunt **read-only** — nu puteți modifica sau șterge fișiere din backup
- Dacă întâmpinați probleme la conectare, contactați administratorul de sistem la **suport.it@izit.ro**

Istoric modificări

Versiune	Data	Autor	Modificări
1.0	30.03.2026	Departamentul IT	Versiune inițială